

FİDE OKULLARI

FİDE OKULLARI

/ DDRLP MİMARLIK



Fide Okulları'nın eğitim felsefesi; çocukları olduğu gibi kabul eden, onların potansiyellerini açığa çıkartacak bir eğitim anlayışına dayanıyor. Yapı, malzeme ve sağlık bakımından son zamanlarda yeni deprem yönetmeliğine göre yapılmış pek çok yapıdan daha güvenli bir iskelete sahipmiş. Mimari ofis, ilk olarak yapının sağlam iskeletini koruyarak sınıfların maksimum ışık ve bahçe ile bütünleşebileceği şeffaflığa kavuşturacak adımlar atmış. Işığı günün saatleri içinde doğru yönlendirmek ve eğitim mekanları içinde yeniden biçimlendirmek ikinci adımı oluşturmuş. Eski yapıya ait tüm detaylar göz önünde bulundurulmuş; yok edilmeden yeniden kullanıma sokulmuş. Yapının mimari dilini açığa çıkaran anahtar kavram "potansiyelleri açığa çıkarmak, doğallık, keşfe ve dönüşüme açıklık" olmuş. Fide Okulları'nın profesyonel bilgi alanının sorumlulukları olan güvenlik, ergonomi, yaş grupları arasındaki ilişkiler, mekan kullanımları vb. gibi pek çok faktör görünmeyen bir yapı olarak tasarımların bir parçası haline getirilmeye çalışılmış.

- The educational approach of the project consists acceptance the children attitude as they are and increase their potential. In comparison to recent structures dealing with earthquake regulations, construction has authoritative quality in order to highlight the material and strength. Architects preserved the framework and aimed to integrate classes with maximum daylight and garden as their first step. Second step is orienting the daylight in different directions according to daytime and shaping the indoor of the educational areas. Considering and preserving all details about old structure, they reutilized instead of destructing. The key design feature of the structure is "increasing potentials and having open vision to the naturality, exploration and transformation". Fide Schools took adequate responsibility such as security, ergonomics, relationship between different age groups, space planning and etc. which comes up as an invisible design elements.

• FİDE OKULLARI,
KENTİN YENİDEN
DÖNÜŞEN BİR
BÖLGESİNDE
KIYMETLİ BİR
BAHÇESİ OLAN
ESKİ BİR TEKSTİL
ATÖLYESİNİN
DÖNÜŞÜMÜ İLE
HAYAT BULAN 'YENİ'
BİR OKUL.



Konum Location:
İSTANBUL

Mimari Architecture:
DDRLP MİMARLIK VE TASARIM
HİZMETLERİ

Tasarım Ekibi Design Team:
BOĞAÇHAN DÜNDARALP, BERNA
DÜNDARALP

Yardımcı Assistants:
BERİL ÖNALAN, NERMİN TUNA

İşveren Client:
FİDE OKULLARI

Ana Yüklenici Main Contractor:
LOOP MİMARLIK

Yıl Year:
2016

Toplam İnşaat Alanı Total Building
Area:
1500 m²

Fotoğraflar:
BOĞAÇHAN DÜNDARALP

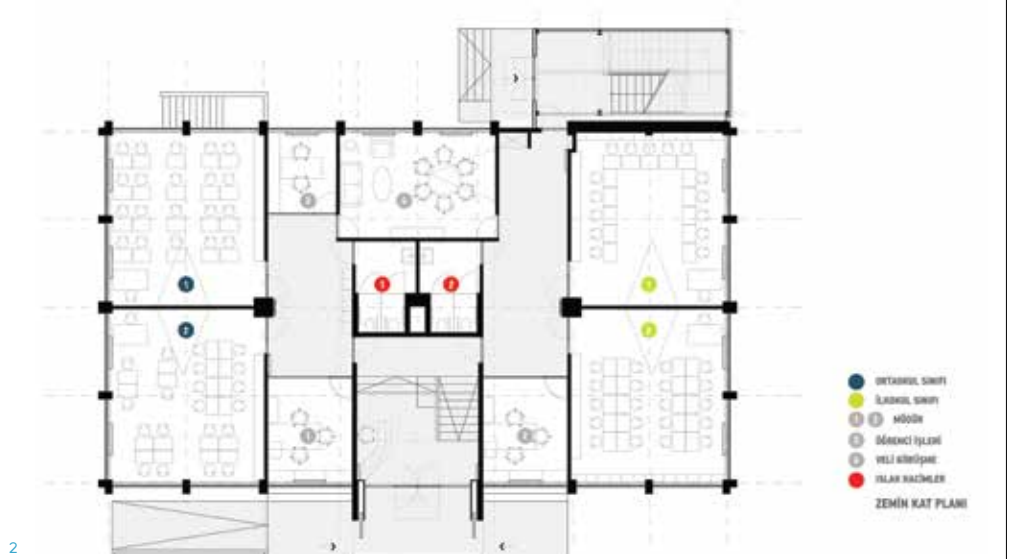

1. BODRUM KAT PLANI /
BASEMENT FLOOR PLAN
2. ZEMİN KAT PLANI /
GROUND FLOOR PLAN
3. BİRİNCİ KAT PLANI /
FIRST FLOOR PLAN

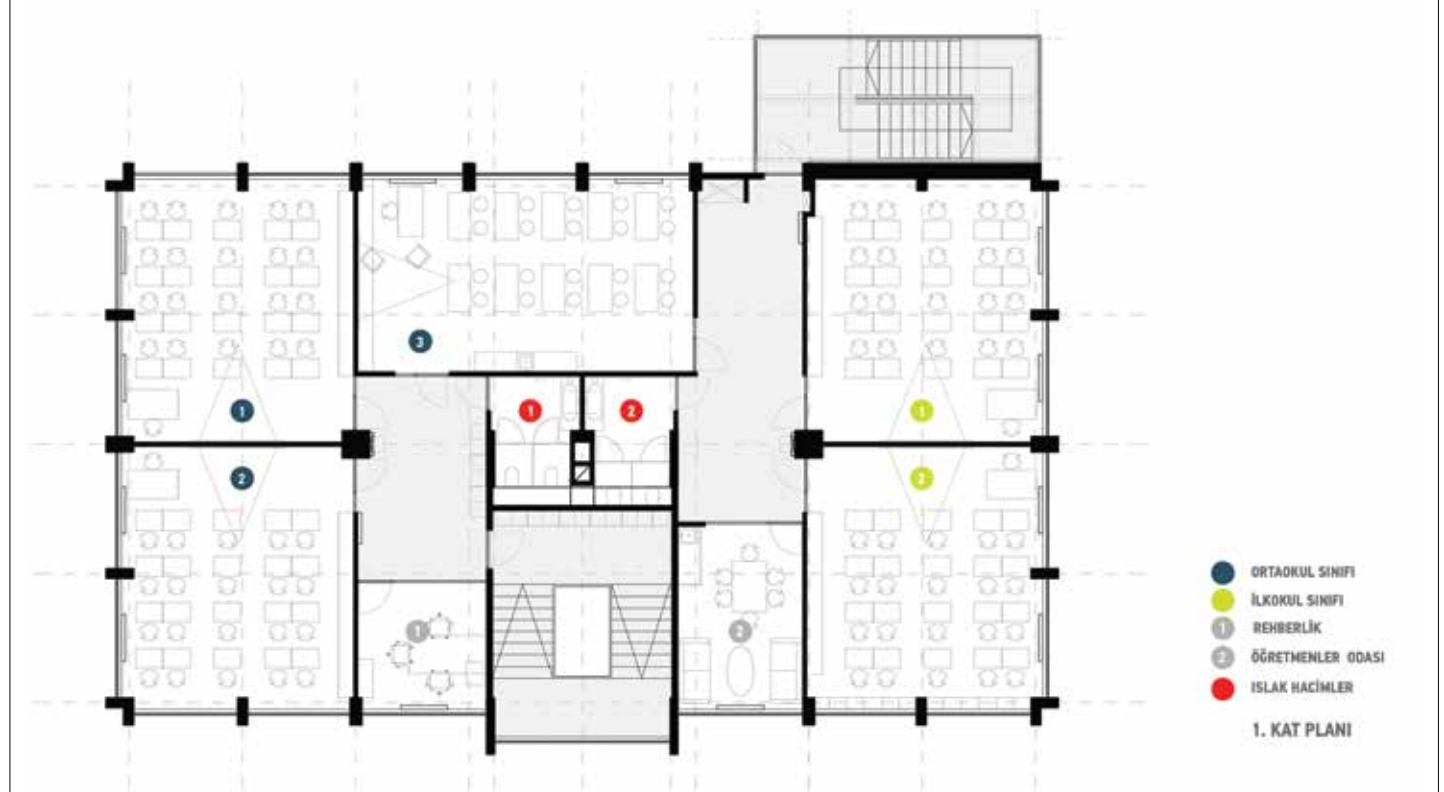
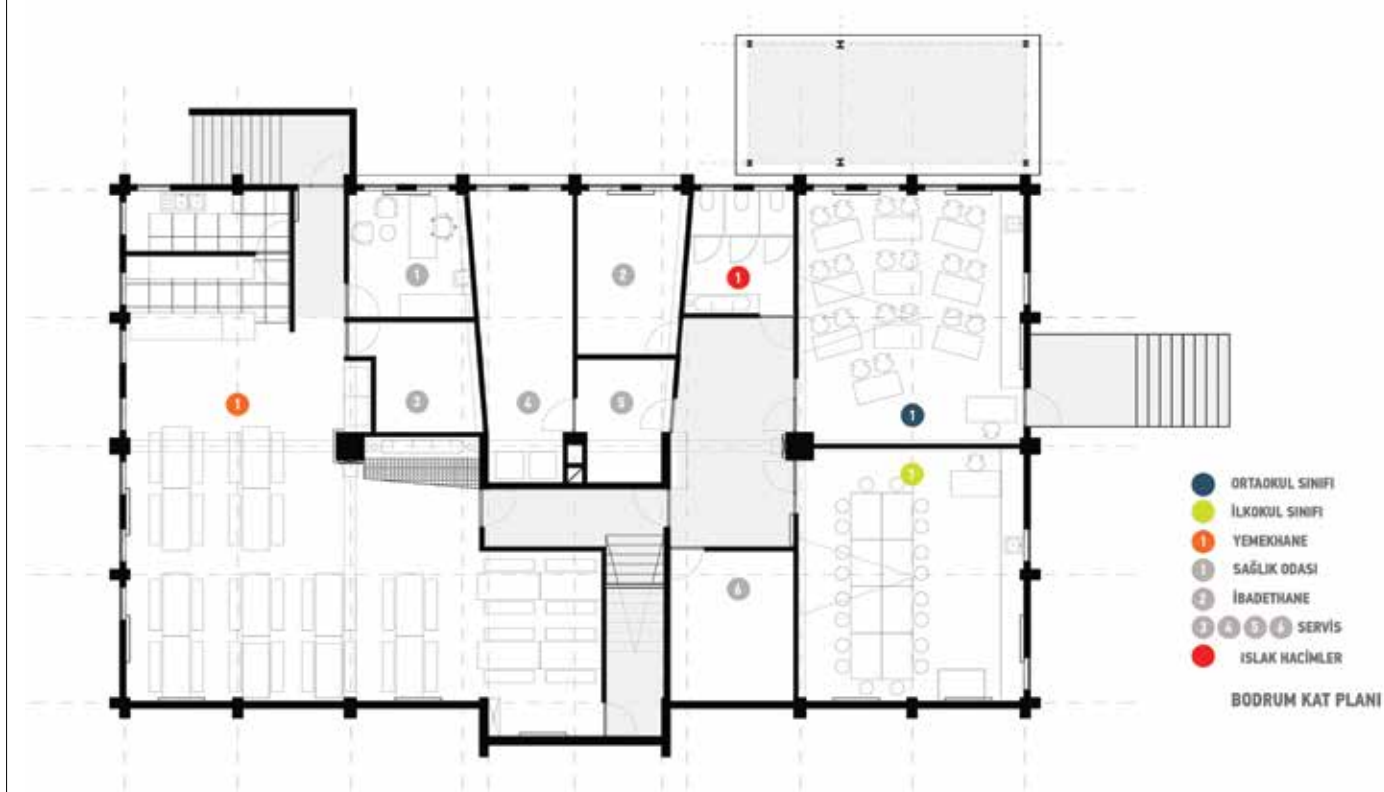

• FİDE SCHOOLS HAS RENOVATED FROM OLD TEXTILE FACTORY, IS LOCATED IN RETRANSFORMING URBAN AREA WITH ITS VALUABLE GARDEN.

