



TMMOB MİMARLAR ODASI

8th turkish architectural exhibition and awards

2002

MİMARLAR ODASI

8. ULUSAL
MİMARLIK
SERGİSİ ve
ÖDÜLLERİ

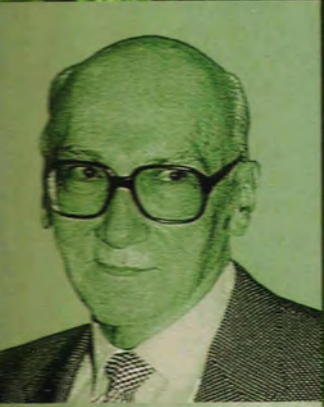

yapı yayın

FENERYOLU SABİT PAZARI İÇİN İSTANBUL

mimar / architect :
boğaçhan düNDARALP

uygulama sorumlusu / construction manager :
lütfi sertoğlu - ym inş. ve san. a.ş.

statik / structure :

yapı merkezi inş. ve san. a.ş.

tesisat ve elektrik / mechanical and electricity :

mekik inşaat ltd. şti.

işveren / owner :

kadıköy belediyesi

yapımcı / constructor :

yapı merkezi inş. ve san. a.ş.

proje tarihi / project date :

mart / march 2000

yapım tarihi / construction date :

temmuz / july 2000

Yapı, iki caddeyi birbirine bağlayan Feneryolu Sabit Pazarının, Feneryolu Caddesi cephesini oluşturur. Bu bağlamda yalnız pazaryeri için bir "giriş" değildir. Pazaryerini parka ve Bağdat Caddesi'ne bağlayan aksın bir ucunu tanımlar. Yapının oluşturucu öğeleri, referanslarını bu bağlamdan alır. Bu oluşturucu öğeler, kavramsallıktan öte, materyallerin bağlam içinden klonlanarak, yerinde, yere göre yeniden biçimlendirilmesiyle kendini görünür kılarak, içinde bulunduğu bütün parçası olmaya ya da dağınık olanı bütün olarak tanımlamaya çalışır.

For the Feneryolu Stationary Bazaar

The façade of the building Feneryolu Stationary Bazaar connects two streets. In this context it is not only an "Entrance" for the bazaar, it also defines the endpoint for the axis which combines the bazaar with the park and Bağdat Street. Generating components of the building get hold of their references in respect to this context. These generating components, are beyond any conceptualization, whether trying to be a part within the whole or trying to define the disorganized as the whole while making themselves appear with the re-formation of the materials which were duplicated from within the context, according to the place and on its place.

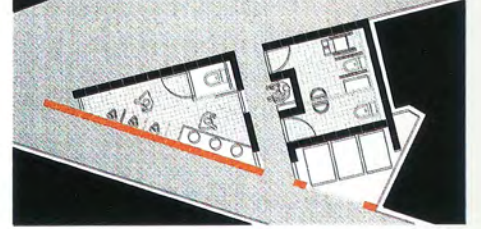
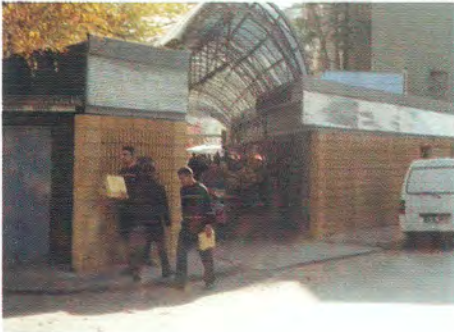

Plan

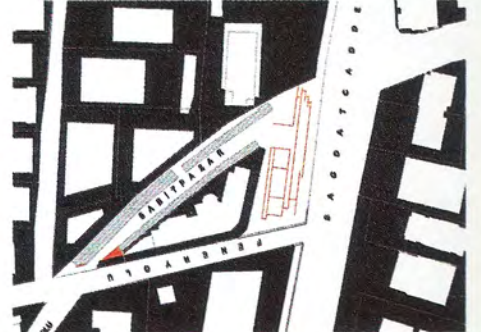

Vaziyet Planı

